

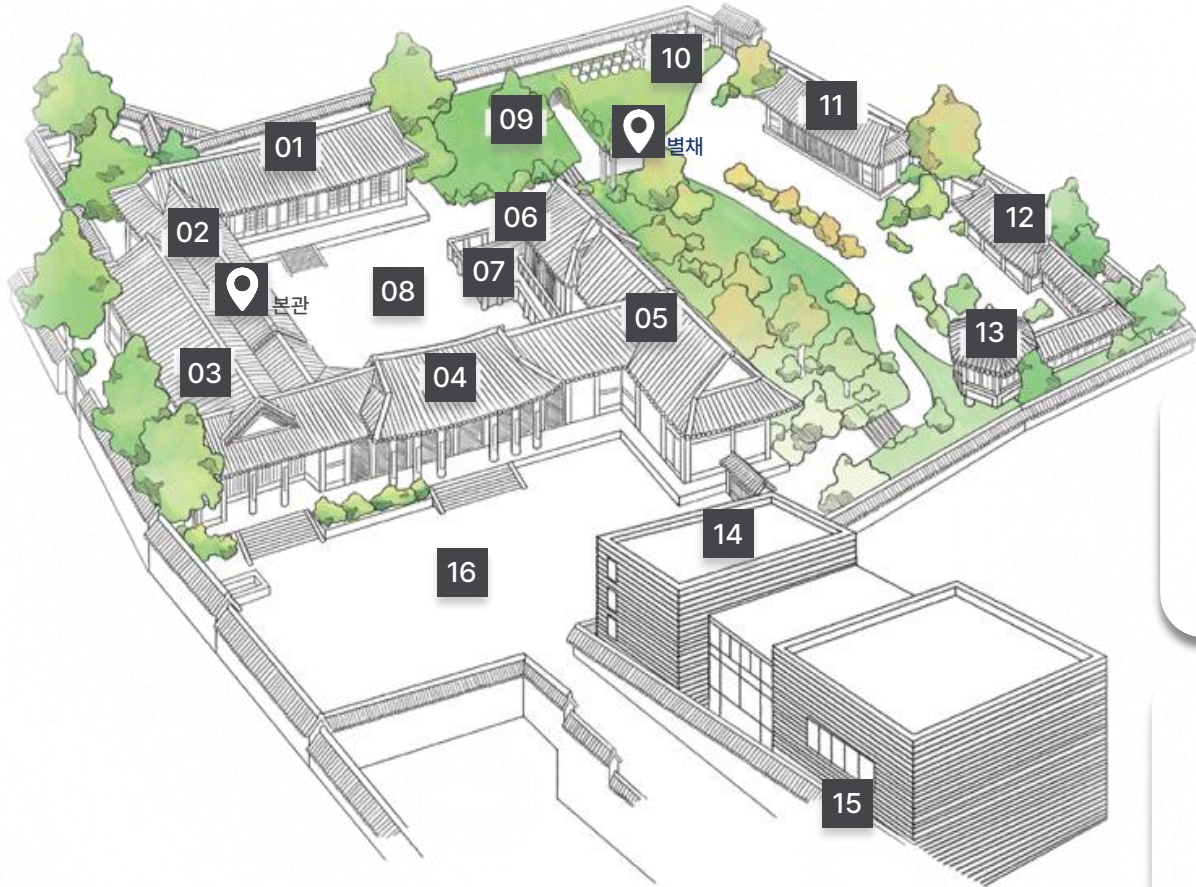

한국의집
KOREA HOUSE

한국의집 공간 소개



한국의집 역사적 가치?

조선 세종대 집현전 학자이자 사육신인 박팽년 사저터



해린관은 경복궁 닮은 꼴?

국가무형유산 대목장이 경복궁 자경전을 본떠 건축



한국의집 건축물 명칭

- | | | | |
|--------|--------|--------|--------|
| 01 봉래실 | 05 소화당 | 09 김치광 | 13 청우정 |
| 02 방장실 | 06 환벽루 | 10 장독대 | 14 취선관 |
| 03 공연장 | 07 연못 | 11 우금헌 | 15 사랑 |
| 04 해린관 | 08 중정 | 12 녹음정 | 16 전정 |

“ 해린관 ”

한국의집 본관 '해린관'은
한옥의 사랑채에 해당하는 공간입니다.

조선시대 상류 민가 양식의 웅장하면서도 수려한 한옥채로
카페공간인 '소화당'과 다양한 규모의 다이닝룸,
공연장을 갖춰 고품격 MICE 행사에 적합한 다목적 공간입니다.



방장실 Banjangsil

면적 44.1m²(13.3평)

수용인원 12명

대관료	대관구분	평일(1시간)	휴일(1시간)
	일반대관	250,000	300,000
	특별대관	350,000	400,000

부대설비 입식 테이블 및 의자, 인터넷(WiFi), 냉난방

해린관





봉래실 Bongnaesil

면적 65.7m²(19.8평)

수용인원 16명

대관료	대관구분	평일(1시간)	휴일(1시간)
		일반대관	350,000
	특별대관	550,000	650,000

부대설비 입식 테이블 및 의자, 인터넷(WiFi), 냉난방

해린관

해린관 복도 Haeringwan Corridor

면적 111.8m²(33.8평)

수용인원 해당없음

대관료	대관구분	평일(1시간)	휴일(1시간)
		일반대관	미운영
	특별대관	550,000	650,000

부대설비 인터넷(WiFi), 냉난방

해린관

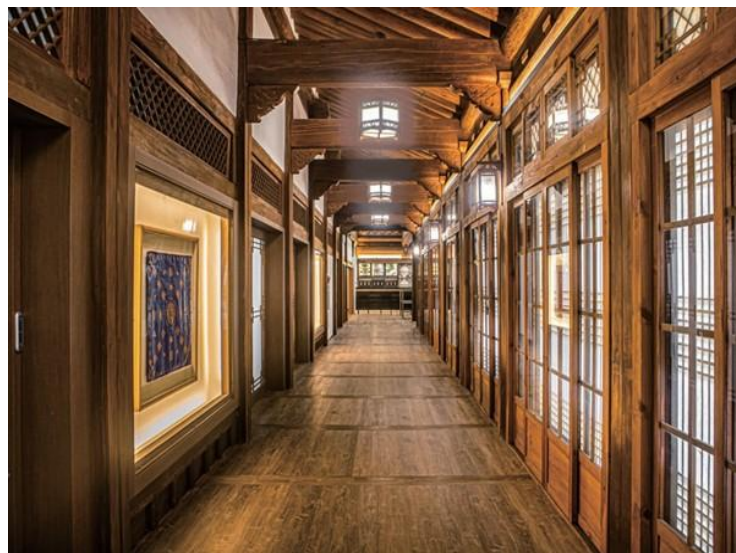



소화당 Sohwadang Hall

면적 194.9m²(58.9평)

수용인원 38명

대관료	대관구분	평일(1시간)	휴일(1시간)
	일반대관	750,000	900,000
	특별대관	1,050,000	1,250,000

부대설비 입식 테이블 및 의자, 인터넷(WiFi), 냉난방

해린관





공연장

Theater

면적 265m²(80평)

수용인원 127명

대관료	대관구분	평일(1시간)	휴일(1시간)
		일반대관	200,000
	특별대관	250,000	300,000

부대설비 프로시니엄 무대, 객석, 조명장비, 음향장비, LED 디스플레이(유상), 유·무선 마이크(유상), 단상, 인터넷(WiFi), 냉난방(유상)

해린관

해린관 로비

Haeringwan
Lobby

면적 217m²(65.6평)

수용인원 70명

대관료	대관구분	평일(1시간)	휴일(1시간)
		일반대관	미운영
	특별대관	350,000	400,000

부대설비 인터넷(WiFi), 냉난방

해린관



“ 별채 ”

한국의집 '별채'는 녹음에 둘러싸인 도심 속 휴식공간입니다.

1957년 개관 당시의 모습을 그대로 간직한 '우금헌'과
수려한 경관을 자랑하는 '녹음정', '청우정' 등
총 3채의 고풍스러운 한옥으로 구성되어 있습니다.

단독으로 즐길 수 있는 프라이빗한 공간으로
각종 드라마 및 영화, 광고 촬영지로 각광받는 장소입니다.





녹음정 Nogeumjeong

면적 22.1m²(6.6평)

수용인원 10명

대관료	대관구분	평일(1시간)	휴일(1시간)
		일반대관	350,000
	특별대관	550,000	650,000

부대설비 입식 테이블 및 의자, 인터넷(WiFi), 냉난방

별채

청우정 Cheongwujeong

면적 36.1m²(10.9평)

수용인원 10명

대관료	대관구분	평일(1시간)	휴일(1시간)
		일반대관	350,000
	특별대관	550,000	650,000

부대설비 입식 테이블 및 의자, 인터넷(WiFi), 냉난방

별채



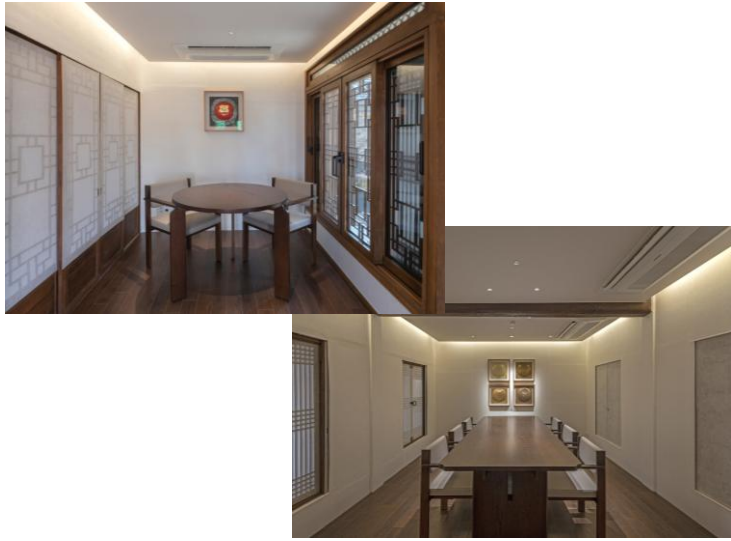

우금헌 Ugeumheon

면적 57.4m²(17.3평)

수용인원 8명

대관료	대관구분	평일(1시간)	휴일(1시간)
		일반대관	350,000
	특별대관	550,000	650,000

부대설비 입식 테이블 및 의자, 인터넷(WiFi), 냉난방

별채

별채 후원 Backyard of Annexes

면적 216.5m²(65.6평)

수용인원 해당없음

대관료	대관구분	평일(1시간)	휴일(1시간)
		일반대관	미운영
	특별대관	550,000	650,000

부대설비 해당없음

별채



“ 마 당”

한국의집은 '해린관'을 중심으로 앞마당인 '전정'과 가운데 마당인 '중정'을 갖추고 있습니다.

'전정'은 웅장한 본관과 남산 자락을 배경으로 하고 있으며

'중정'은 사방이 한옥체에 안정감 있게 둘러싸여

프라이빗한 느낌을 주는 공간입니다

각종 MICE 행사는 물론 공연, 촬영, 전시, 웨딩 등 다양한 야외 행사에 더할 나위 없는 품격과 특별함을 줍니다.





전정 Frontyard

면적 697.8m²(211평)

수용인원 70명

대관료	대관구분	평일(1시간)	휴일(1시간)
		일반대관	350,000
특별대관		550,000	650,000

부대설비 야외용 테이블 및 의자(유상)

마당

중정 Courtyard

면적 365m²(110.4평)

수용인원 70명

대관료	대관구분	평일(1시간)	휴일(1시간)
		일반대관	450,000
특별대관		650,000	800,000

부대설비 야외용 테이블 및 의자(유상)

마당



“
취
선
관
”

해린관 맞은편에 위치한 별관 '취선관'은
현대식으로 지어진 다목적 건물입니다.
모던한 인테리어와 최신식 설비를 갖추고 있어
회의, 교육, 세미나, 콘퍼런스 등
성공적인 비즈니스 미팅을 위한 최적의 공간입니다.
이 밖에도 아트숍&카페 시설을 보유하고 있습니다.

취선관 | Chwiseonjw
翠仙館



취선관 2층

Chwiseongwan
2F

면적 213.1m²(64.4평)
수용인원 50명

대관료	대관구분	평일(1시간)	휴일(1시간)
	일반대관	250,000	300,000
	특별대관	350,000	400,000

부대설비
입식 테이블 및 의자, 빔 프로젝터 및 스크린(전동 매립형), 유·무선 마이크, 단상, 인터넷(WiFi), 냉난방

해린관

취선관 4층

Chwiseongwan
4F

면적 171.44m²(51.8평)
수용인원 일반대관: 30명 이내 / 특별대관: 18명

대관료	대관구분	평일(1시간)	휴일(1시간)
	일반대관	500,000	600,000
	특별대관	900,000	1,000,000

부대설비 별도 연락 요청

해린관



대관 구분

구분	대관용도
일반시설	
일반대관	기존 공간의 구조, 가구 배치 등을 변경하지 않고 이용하는 대관 (회의, 소규모 모임, 돌잔치 등 단순 공간 사용) * 돌잔치는 우금현 한정
특별대관	촬영 또는 다음 각 호에 해당하는 공간 변경, 연출이 수반되는 대관 ① 기존 가구, 집기의 이동 또는 철거가 필요한 경우 ② 무대, 조명, 음향 등 주요 시설물의 추가 설치가 이루어지는 경우 ③ 공간의 동선, 배치를 변경하는 경우
공연장	
일반대관	공연
특별대관	촬영, 행사(세미나, 기자회견 등)
취선관 4층	
일반대관	비조리 중심 공간 활용형 대관(촬영, 행사, 미팅 등)
특별대관	조리, 체험이 포함된 대관 (한식 체험, 교육 프로그램, 조리 포함 워크숍 등)

대관료

(단위:원)

단관 대관료	시설명	대관료(1시간)			
		평일(1시간)		휴일(1시간)	
		일반	특별	일반	특별
해린관	방장실	250,000	350,000	300,000	400,000
	봉래실	350,000	550,000	400,000	650,000
	해린관 복도	미운영	550,000	미운영	650,000
	소화당	750,000	1,050,000	900,000	1,250,000
	해린관 로비	미운영	350,000	미운영	400,000
취선관	공연장	200,000	250,000	240,000	300,000
	2층	250,000	350,000	300,000	400,000
	4층	500,000	900,000	600,000	1,000,000
	별채	녹음정	350,000	550,000	400,000
청우정		350,000	550,000	400,000	650,000
우금현		350,000	550,000	400,000	650,000
마당	별채 후원	미운영	550,000	미운영	650,000
	전정	350,000	550,000	400,000	650,000
	중정	450,000	650,000	550,000	800,000

(단위:원)

전관 대관료

시설명	대관료(1시간)			
	평일(1시간)		휴일(1시간)	
	일반	특별	일반	특별
해린관, 별채, 마당	3,400,000	6,500,000	3,990,000	7,700,000
해린관, 마당	2,350,000	4,300,000	2,790,000	5,100,000
별채	1,050,000	2,200,000	1,200,000	2,600,000

대관료 산정기준

[공통]

- 산정기준 : 주간(06:00~22:00) 기준 (휴일: 매주 토·일요일, 법정공휴일)
- 부대설비 사용료 별도
- 사전 세팅 및 철수, 리허설, 시연회 등 대관료 동가 적용
- 11~15시, 17~21시 다이닝 공간의 대관은 영업 보전료* 와 대관료 중 높은 금액을 기준으로 산정 (*영업 보전료는 해당 공간 수용 인원의 식대로 산정)

[취선관 4층]

- 전체 대관 원칙 적용(전체 공간 단독 사용)
- 최소 이용시간: 3시간(준비·철수 시간 포함)
- 최대 수용인원 (*다이닝 중심 이용 시 12명 이내 권장)
 - 일반대관: 최대인원 30명 이내
 - 특별대관: 조리대 실습 18명, 다이닝 착석 18명
- 이용 형태(체험·행사·촬영 등)에 따른 공간 구성 사전 협의 필수
- 이용 종료 후 원상복구 원칙
- 기물 파손·분실 시 별도 배상. 기본 청소 범위 초과 시 추가 비용 발생 가능
- 사전 협의된 용도·인원 외 제한 가능
- 냄새·오염 유발 조리 제한 가능

할증 및 할인

할증	구분	할증대상	할증률
	일반대관	22:00~06:00	대관료의 50%

할인	구분	할증대상	할증률
	반액할인	국가 및 시도 지정 무형유산 보유자·보유단체 또는 명예보유자, 전승교육사가 주최하는 경우	대관료의 50%
	부분할인	한국의집 홍보와 연계할 경우	대관료의 30%
		한국의집 식사와 연계할 경우 (단, 한식당 이용료가 대관료의 50% 이상일 경우)	

· 중복 시 할증 및 감면 범위 내 최대 요율 적용, 대관료만 해당

대관절차

사전문의 > 대관신청 > 대관검토 > 대관승인 >
대관계약 > 시설이용·대관료 납부

대관문의

구분	전화번호
일반대관 (회의, 세미나, 연회 등)	02-3011-9200
특별대관 (촬영, 공연, 행사 등)	02-3011-9226
공연장	02-3011-9226
취선관 4층	02-3011-9222

부대설비

일반시설(무상)

비치장소	품목	사양	수량
방장실	테이블	사각형 85X85/ 170X85cm	2/2
봉래실	테이블	사각형 170X85cm	4
해린관 복도	테이블	사각형 85X85cm	5
소화당 누각 (원벽쪽)	단상	65X40X115cm	1
소화당 하단	테이블	사각형 170X85cm	8
	단상	65X40X115cm	1
취선관 2층	테이블	사각형 180X90X74cm	12
	테이블	원형 120X74/150X74/180X74cm	3/2/10
	빔 프로젝터	8,200Ansi	1
	스크린	4:3(147in)	1
	마이크	핸드 마이크	4
	단상	65X40X115/70X50X110cm	1/1
녹음정	테이블	사각형 230X90X75cm	2
청우정	테이블	원형 274X74cm	1
우금현	테이블	사각형 110X90cm	3

(단위:원)

일반시설(유상)

구분	품목	사양	최대수량	사용료
음향장비	마이크/유선	컨퍼런스 마이크	32	5,000/대

* 부가세 별도

부대설비

공연장(무상)

구분	품목	사양	최대 수량
조명장비	조명콘솔	grandMA3 compact XT	- 1
	LED 퍼널	DnARTs FR8T	260W 24
	LED 컬러 퍼널	DnARTs FR8C	380W 6
	LED 줌 엘립소이드	ECLIPSE PRIME HEX	280W 10
음향장비	음향콘솔	DIGICO. Quantum 225	- 1
	메인 스피커	CODA N-RAY	250W 6
	우퍼 스피커	CODA N-SUB	400W 2
	모니터 스피커	CODA HOPS8i	300W 4
	마이크(유선)	SM57/58	3
BETA57/58		3	
비품	단상	65x40x115cm	2

(단위:원)

공연장(유상)

구분	품목	사양	사용료
영상장비	LED디스플레이(정면)	2.5mm (W)2,816x(H)1,152 Pixels (W)7,040x(H)2,880mm	100,000/일
	LED디스플레이(좌우)	2.5mm (W)512x(H)1,152 Pixels (W)1,280x(H)2,880mm	
조명장비	LED 스포트 무빙	N one-X	450W / 6대 10,000/대
	LED 스포트 무빙	DIABLO-S	300W / 5대 10,000/대
	LED 워시 무빙	LED Beam 150	280W / 15대 5,000/대
음향장비	마이크	유선	콘덴서마이크 20,000/대
		무선 (EW500-G3)	핸드&핀 10,000/대
냉·난방			75,000/시간

* 부가세 별도

부대설비

단상	비품명	위치	규격	비고
	단상	해린관, 취선관	630X140 mm	테이핑

디지털 사이니지	비품명	위치	규격	비고
	DID	해린관(입구) 해린관(로비)	1,080X1,920 Pixels (80~90dpi)	

오시는 길



교통

지하철

3, 4호선 총무로역 3번 출구 (도보 3분)

버스

01, 104, 421, 463, 507, 604, 7011, N16
퇴계로 3가.한옥마을.한국의집 정류장

자가용

무료주차 가능

안내

전화번호

02-3011-9200

주소

서울시 중구 퇴계로 36길 10

홈페이지

www.kh.or.kr

SNS

 @koreahouse_official



서울시 중구 퇴계로 36길 10
02-3011-9200 | www.kh.or.kr